# ZMĚNA Č.1 ÚZEMNÍHO PLÁNU SEMNĚVICE

**LEGENDA**

- HRANICE ŘEŠENÉHO ÚZEMÍ - SPRÁVNÍ ÚZEMÍ OBCE SEMNĚVICE
- HRANICE KATASTRÁLNÍCH ÚZEMÍ
- STAV / RUŠENO — HRANICE ZASTAVĚNÉHO ÚZEMÍ VYMEZENÉ KE DNI 1.5.2024
- NÁVRH / RUŠENO — ZASTAVITELNÉ PLOCHY
- TRANSFORMAČNÍ PLOCHY
- PLOCHY ZMĚN V KRAJINĚ
- POZEMKY URČENÉ K PLNĚNÍ FUNKCE LESA
- MELIORACE - LINIOVÁ
- MELIORACE - PLOŠNÁ

**BONITACE ZEMĚDĚLSKÉ PŮDY**

- HRANICE BPEJ
- 4 / 52614 — TŘÍDA OCHRANY ZPF / KÓD BPEJ

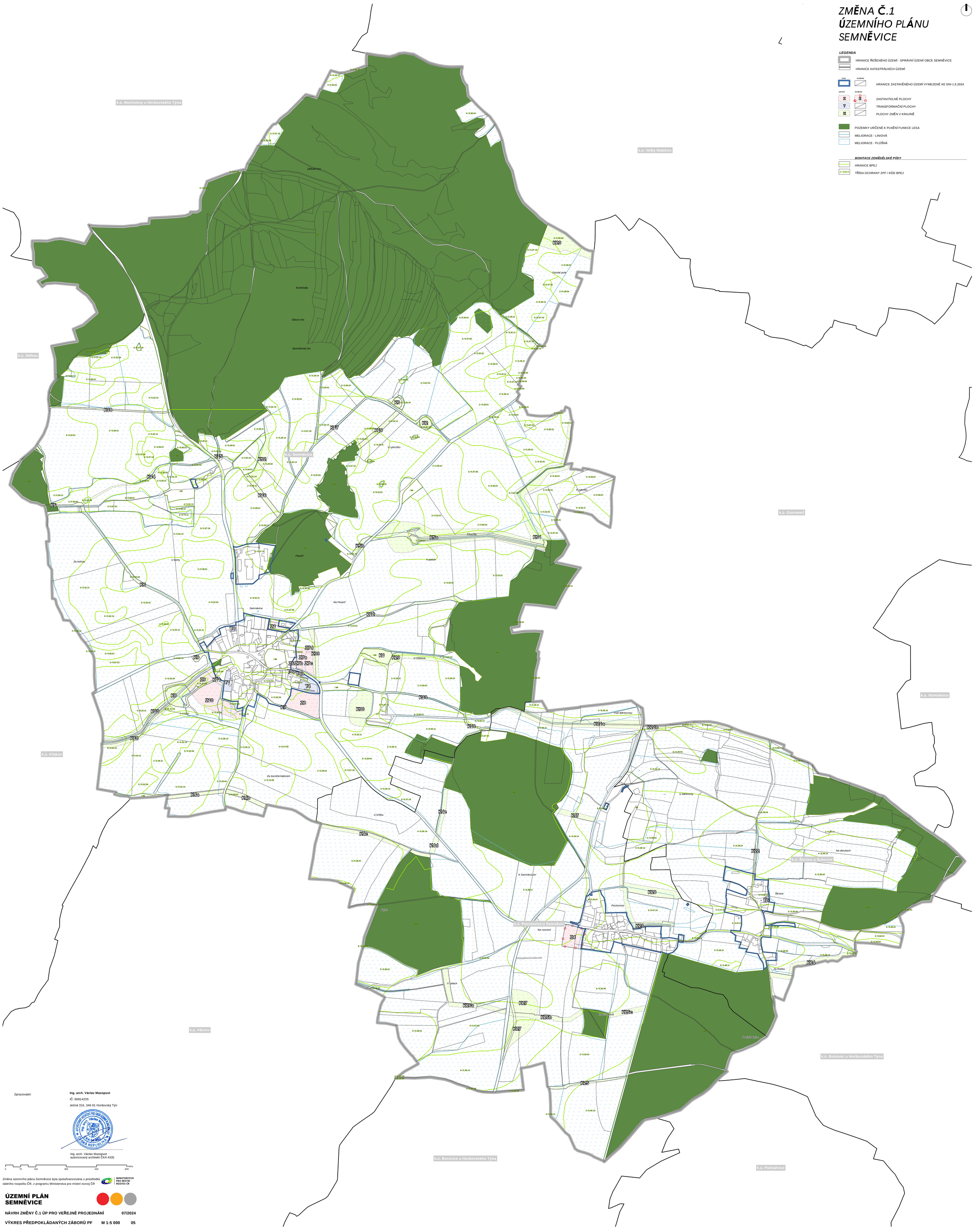


Zpracovatel:

**Ing. arch. Václav Masopust**

IČ: 86914235

Ječná 316, 346 01 Horšovský Týn

Ing. arch. Václav Masopust
autorizovaný architekt ČKA 4335

0 75 150 300 450 600 metry

Změna územního plánu Semněvice byla spolufinancována z prostředků státního rozpočtu ČR, z programu Ministerstva pro místní rozvoj ČR

MINISTERSTVO PRO MÍSTNÍ ROZVOJ ČR

**ÚZEMNÍ PLÁN SEMNĚVICE**

**NÁVRH ZMĚNY Č.1 ÚP PRO VEŘEJNÉ PROJEDNÁNÍ** **07/2024**

**VÝKRES PŘEDPOKLÁDANÝCH ZÁBORŮ PF** **M 1:5 000** **05**